

FICHA No: 437	 ALCALDÍA MAYOR DE BOGOTÁ D.C.	SECRETARIA DE PLANEACION DISTRITAL (SPD) INVENTARIO BIC / DECRETO 606 DEL AÑO 2001 DIRECCION DE PATRIMONIO Y RENOVACION URBANA CONTRATO DE CONSULTORIA No.126/2010	CARLOS HUGO GARZON YEPES Arquitecto – Magister en Estudio y Restauración de Monumentos Arquitectónicos  Carrera 7 No 17 – 01 Of. 919. Bogotá - Colombia Tel: 334 58 24 / 622 56 58 - Cel: 310 310 68 38 E-MAIL: carloshgarzonarquitectos@gmail.com
Chip Catastral AAA0090FRPA			

1. IDENTIFICACION **BARRIO: Bosque Calderon Tejada** **CODIGO FICHA: 008207-019-06**

NOMBRE DEL BIEN:	clasificación arquitectónica:			Arquitectura Habitacional, Vivienda urbana unifamiliar		
OTROS NOMBRES						
MODALIDAD:	Inmueble de Interés Cultural (IIC) <input checked="" type="checkbox"/>			Sector de Interés Cultural (SIC) <input type="checkbox"/>		
APLICACIÓN:	Inmueble de Interés Cultural (IIC) <input checked="" type="checkbox"/>	Sector de Interés Cultural (SIC) <input type="checkbox"/>	Sector antiguo(SA) <input type="checkbox"/>	Sector de Desarrollo Individual(SDI) <input type="checkbox"/>		
	Sector Vivienda en Serie (SVS) <input type="checkbox"/>	Sector con agrupaciones y conjuntos(SAC) <input type="checkbox"/>	Monumentos conmemorativos y artísticos (MCA) <input type="checkbox"/>			
CATEGORÍA:	Dec. 606/2001: Conservación tipológica (CT) <input checked="" type="checkbox"/>	Conservación Integral (CI) <input type="checkbox"/>	Restitución parcial (RP) <input type="checkbox"/>		Restitución total (RT) <input type="checkbox"/>	
	Categoría Monumental (CM) <input type="checkbox"/>		Dec. 678/1994 Conservación Monumental (A) <input type="checkbox"/>		Conservación Arquitectónica (B) <input type="checkbox"/>	
DECLARATORIA:	Tiene Declaratoria como BIC? <input checked="" type="checkbox"/>		Acto Administrativo de la Declaratoria: <input checked="" type="checkbox"/>		Declaratorias Anteriores: <input type="checkbox"/>	
	Ambito de la Declaratoria: Distrital		Normativa: <input type="checkbox"/>		Decreto 606 de 2010	

2. LOCALIZACION **ON (Numero Licencia de Construcción): ON 121712**

Departamento:	Cundinamarca	Municipio:	Bogotá	Dirección antigua:	Clle 55 No.4A-33 Esq.	Dirección actual:	Cra 5 No.54A-78
Localidad:	Chapinero	No. Localidad:	2	UPZ:	Pardo Rubio	No. UPZ:	90
Barrio:	Bosque Calderon Tejada	Cód.. Barrio:	8207	Coordenadas: X=	101796507,00	Y=	104928605,00
				Pln. Urbanístico:	4 de 4		
Decreto / Plancha No.	614-29/12/2006	No. MANZANA:	19	No. PREDIO:	6	Ced. CATASTRAL:	54A 4-6
						Mat. INMOBILIARIA:	050C00129032

PLANO DE LOCALIZACIÓN **TRAMA URBANA** **FOTOGRAFÍA (Contexto/Predio)**

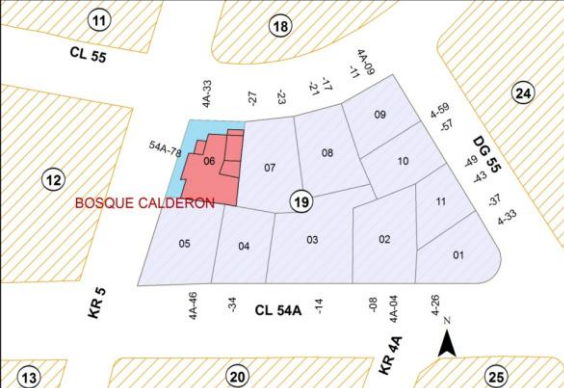

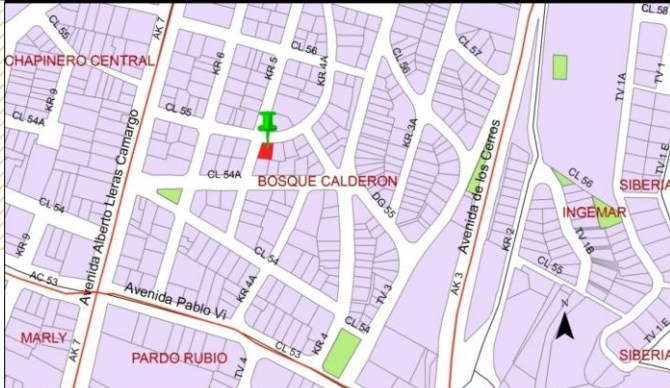



3. ORIGEN

FECHA:	1940	SIGLO:	XX	FUNDADOR:		CLASIFICACION TIPOL.:	TRANSICION
DISEÑADOR:		CONSTRUCTOR:		USO ORIGINAL:	HABITACIONAL		

RESEÑA HISTÓRICA: Influencia del lenguaje neocolonial, basado en una interpretación libre del periodo colonial español en América, del que retoma la abundancia de arcos, balcones elaborados en madera y aleros, sobre planos de fachada trabajados en blanco, la composición de fachadas y volúmenes generalmente asimétricas. Constituye una edificación de tamaño mediano, con importancia urbanística y arquitectónica, y características formales ajustadas a la escala del barrio y del predio.

4. OCUPACION ACTUAL

TIPO DE OCUPACION:	Propiedad Pública: <input type="checkbox"/>	Propiedad Privada: <input checked="" type="checkbox"/>	Posesión: <input type="checkbox"/>	Tenencia: <input type="checkbox"/>	Otro: <input type="checkbox"/>	Cual?: <input type="checkbox"/>
DATOS PROPIETARIO:	Nombre o Razón Social: LUIS FERNANDO URDANETA POSADA	Tipo Doc. C.C.	No. Documento: 2850774			
	Dirección: Carrera 5 No.54A-78	Teléfono	E-mail:			
DATOS OCUPANTE:	Nombre o Razón Social: MARTHA URDANETA DE VALENZUELA	Tipo Doc. C.C.	No. Documento: 20274695			
	Dirección:	Teléfono: 2488954	E-mail: ovalenzuela39@yahoo.com			
Observaciones:	CAMBIAR A CI	Base Cartográfica: CATASTRO DISTRITAL	Información Cartográfica:	SINUPOT	Fuentes Documentales:	PLANEACION DISTRITAL

FICHA No: 437		SECRETARIA DE PLANEACION DISTRITAL (SPD) INVENTARIO BIC / DECRETO 606 DEL AÑO 2001 DIRECCION DE PATRIMONIO Y RENOVACION URBANA CONTRATO DE CONSULTORIA No.126/2010	CARLOS HUGO GARZON YEPES Arquitecto – Magister en Estudio y Restauración de Monumentos Arquitectónicos 
Chip Catastral AAA0090FRPA			

5. ASPECTO FISICO

CARACTERÍSTICAS:	Área del Predio:	205.9m2	Número de Pisos:	2	Uso Actual:	Habitacional	Estrato:	4	Tipología:	Continua:	Aislada:	X	Mixta:
	Área total construida:	287.2m2	Área Antejardín:		Área Libre:		Área Lote:	205.9m2	Chip Catastral:	AAA0090FRPA			

DIAGNOSTICO GENERAL DEL ESTADO DE CONSERVACION: Presenta intervenciones a nivel de fachada y en espacio interior, además de las intervenciones propias por el mantenimiento y adecuaciones a los nuevos usos, en el exterior no se identifico fisuras ni grietas de consideración, no se evidencian humedades ascendentes o descendentes de importancia al interior su estructura portante presenta un buen estado de conservación, construcción de 70 años de existencia, n hay problemas estructurales de consideración, en conclusión su estado de conservación es bueno.

CRITERIOS DE CALIFICACION:	CARACTERISTICAS URBANISTICAS:	CARACTERISTICAS ARQUITECTONICAS:	CARACTERISTICAS AMBIENTALES:
Representar en alguna medida y de modo tangible o visible una o más épocas de la historia de la ciudad o una o más etapas de la arquitectura y/o urbanismo en el país.	X	El inmueble, paramentado, se encuentra localizado en un predio medianero , aunque se localiza en un sector heterogéneo, forma parte de un contexto homogéneo y armónico. Se conserva el perfil de los inmuebles colindantes y el antejardín con zócalo de cerramiento característico de los inmuebles del sector. El inmueble se localiza en una manzana con un contenido patrimonial considerable sobre la calle 54a.	El cerramiento se encuentra cuidadosamente elaborado y decorado mediante calados, se destaca la respuesta del inmueble hacia la esquina reflejada en el retroceso del volumen y la presencia del balcón. VOLUMETRIA: Morfología del volumen principal, proporciones de volúmenes y relación entre estos. DECORACION: Cornisas, molduras, portadas, zócalos, enchapes, combinación de materiales, relieves, etc. DISEÑO DE FACHADAS: Composición,
Ser un testimonio o documento importante en el proceso histórico de planificación o formación de la estructura física de la ciudad.	X		La existencia del antejardín como espacio verde se une a la presencia de franjas verdes en el andén y genera una lectura de espacios arborizados y con vegetación que confiere al sector urbano una característica especial dentro de la ciudad.
Ser un ejemplo cultural importante de un tipo de edificación o conjunto arquitectónico.			
Ser un testimonio importante de la conformación del hábitat de un grupo social determinado.			
Constituir un hito de referencia urbana culturalmente significativo en la ciudad.			
Ser un ejemplo destacado de la obra de un arquitecto urbanista o de un grupo de estos de trayectoria reconocida a nivel nacional o internacional.			
Estar relacionado con personajes o hechos significativos de la historia de la ciudad o del país.			

DESCRIPCIÓN GENERAL: Es de resaltar en la volumetría del cuerpo esquinero del inmueble compuesto en primer piso por un porche conformado por arcos de medio punto y columnas cuidadosamente elaboradas, y en segundo por la presencia de un balcón en madera cubierto con un tejadillo. Recubrimiento de fachadas con pañete y pintura. Presencia de aleros con voladizos cortos, soportados por canchillos. Presencia de Chimenea. Escalinata en el acceso, se destacan como elementos del repertorio formal en primer piso el oculo polilobulado, los vanos conformados por pequeñas columnas y rematados en la parte superior con arcos de medio punto, y en segundo piso gabinete en madera y balcón sobre la puerta del garaje, con antepecho calado en mampostería. En el interior es destacable el trabajo de carpintería de la escalera.

DER. DE EDIFICABILIDAD / UPZ:	DER. DE PLUSVALIA	SI:	NO: X	PORCENTAJE EXENCION PREDIAL ACUERDO 426/2009:
--------------------------------------	--------------------------	-----	-------	--

6. INTERVENCIONES

FECH. CONSTRUCCION:	SIGLO:	CONSTRUCTOR:	LIC. CONSTRUCCION:	TIPO DE INTERVENCION:
DESCRIPCIÓN DE LAS INTERVENCIONES:				

ALTERACIONES A LA EDIFICACION VISIBLES DESDE EL EXTERIOR:	POSIBILIDADES DE INTERVENCION:
No se registran intervenciones de consideración	El área afectada son los m2 del predio, la zona de influencia abarca la manzana catastral, las posibilidades de intervención son las obras permitidas del NIVEL 2.

7. VALORACION Y SIGNIFICACION CULTURAL DEL BIEN

VALOR PATRIMONIAL	CRITERIOS DE VALORACION	1	2	3	4	5	*Califique del 1 al 5 donde:	CRITERIOS DE VALORACION:	CRITERIOS URBANOS:
VALOR HISTORICO	ANTIGÜEDAD					X	1. Malo	Conforma y hace parte de un paisaje urbano homogéneo, reconocido por la memoria colectiva de la ciudad. Contribuye a una valoración AMBIENTAL de calidad en la ciudad; el sector y su paisaje urbano garantizan por su forma urbana y arquitectónica un paisaje urbano con altos estándares de calidad ambiental.	
	AUTORIA					X	2. Regular		
AUTENTICIDAD						X	3. Aceptable		
VALOR ESTETICO FORMAL	CONSTITUCION DEL BIEN					X	4. Bueno		
	FORMA					X	5. Excelente		
VALOR SIMBOLICO	ESTADO DE CONSERVACION					X		La Estructura es el elemento articulador de los componentes de una respuesta arquitectónica, se refiere a la constitución de uso y organización del espacio arquitectónico. Todas las dependencias están iluminadas y ventiladas con una adecuada zonificación y funcionamiento. Las proporciones entre planta y alzado, los vanos y la modulación en la composición arquitectónica, responden a una identidad, con un marcado eclecticismo formal, típico de las edificaciones del sector.	
	CONTEXTO AMBIENTAL					X			
	CONTEXTO URBANO					X			
	CONTEXTO FISICO					X		CRITERIOS FORMALS:	
	REPRESENTATIVIDAD					X			

OBSERVACIONES GENERALES DE VALORACION / SIGNIFICACION CULTURAL DEL BIEN:

El diagnostico del estado de conservación, la descripción general demuestran pocas intervenciones y el inmueble mantiene el estado original la calificación es 5. La estructura espacial es el valor arquitectónico mas relevante del inmueble, porque conserva sus características tipológicas originales en cuanto a intercomunicación del espacio habitable y la totalidad resultante. Las dependencias conservan sus dimensiones y vanos originales.

Jerarquía Arquitectónica, contribuye a la conformación y consolidación de una memoria colectiva en la ciudad, conforma un perfil urbano de esquina, uso residencial, es uno de los únicos ejemplos de la arquitectura tipológica en la zona desarrollada en los años 40 en la ciudad. La forma arquitectónica se expresa de manera directa en la volumetría que contiene el espacio, identificada a través de la esquematización y la construcción de la forma.

CRITERIOS DE SIGNIFICACION:

Por se uno de los primeros ejemplos de tipología de arquitectura unifamiliar. El uso identifica al espacio como contenedor de eventos propios de uno o varios usuarios, su finalidad es la intención de uso y la subdivisión del espacio como expresión de esa intención.

FICHA No:
437



ALCALDÍA MAYOR
DE BOGOTÁ D.C.

SECRETARIA DE PLANEACION DISTRITAL (SPD)
INVENTARIO BIC / DECRETO 606 DEL AÑO 2001
DIRECCION DE PATRIMONIO Y RENOVACION URBANA
CONTRATO DE CONSULTORIA No.126/2010

CARLOS HUGO GARZON YEPES
Arquitecto – Magister en Estudio y
Restauración de Monumentos Arquitectónicos

Carrera 7 No 17 – 01 Of. 919. Bogotá - Colombia
Tel: 334 58 24 / 622 56 58 - Cel: 310 310 68 38
E-MAIL: carloshgarzonarquitectos@gmail.com



8. PLANOS ARQUITECTONICOS

ESQUEMA DE LEVANTAMIENTO: PLANTAS, ALZADOS, FACHADAS, CORTES.

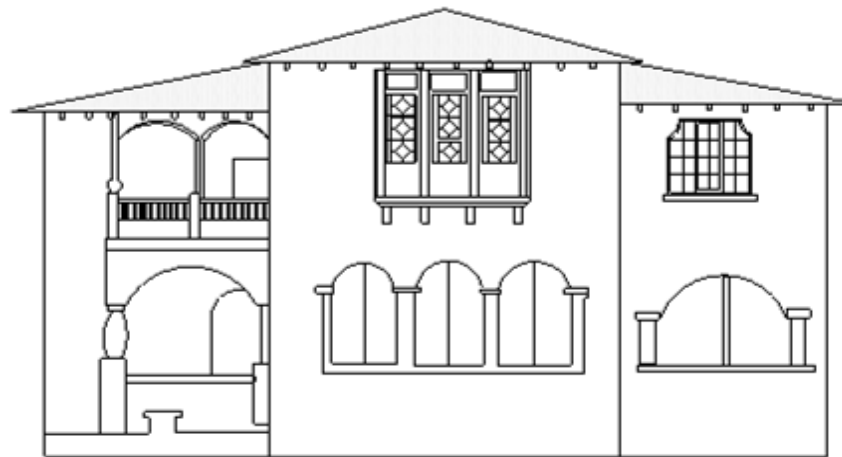
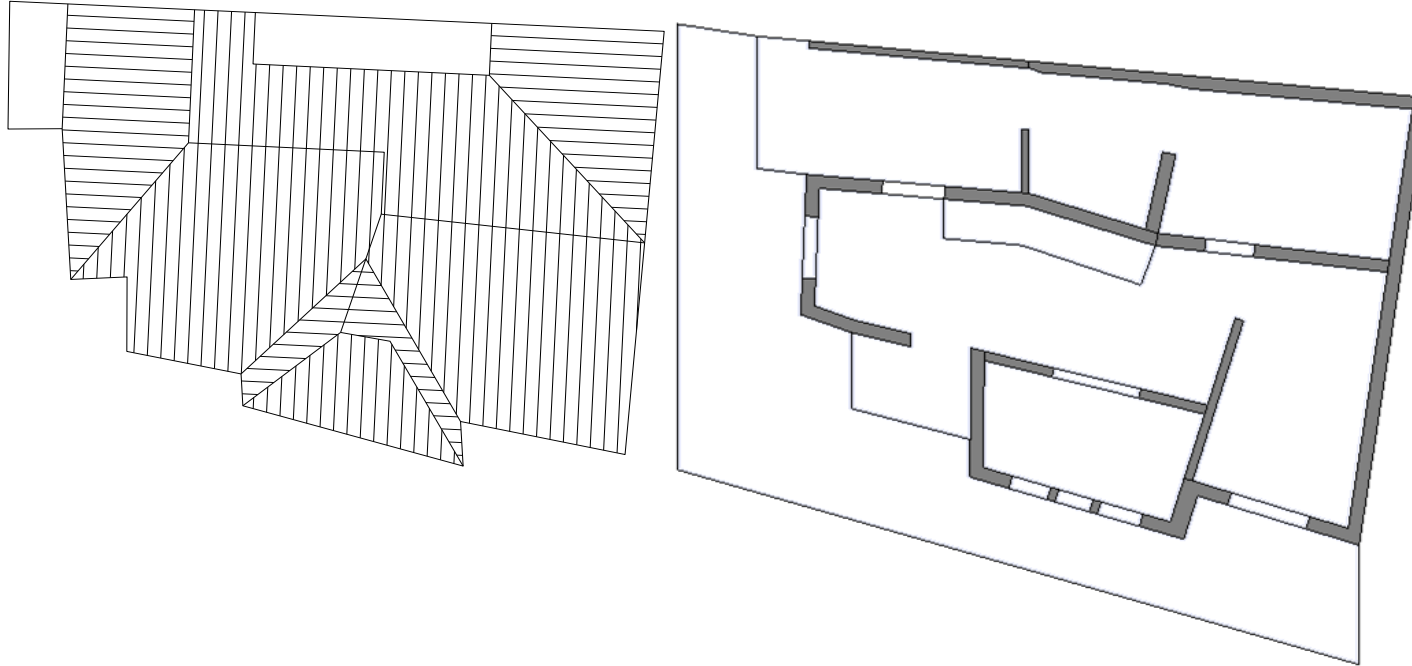

PLANOS DE ARCHIVO



NO FUE DISPONIBLE LA
INFORMACIÓN
PLANIMÉTRICA, EN
CONSULTAS REALIZADAS
EN LOS ARCHIVOS
DISTRITALES.

Observaciones:

Base
Cartografica:

PLANO GEOREFERENCIADO Y
ESTA CONSULTORIA

Informacion
Cartografica:

Fuentes
Documentales:

FICHA No:

437

Chip Catastral
AAA0090FRPA



SECRETARIA DE PLANEACION DISTRITAL (SPD)
INVENTARIO BIC / DECRETO 606 DEL AÑO 2001
DIRECCION DE PATRIMONIO Y RENOVACION URBANA
CONTRATO DE CONSULTORIA No.126/2010

CARLOS HUGO GARZON YEPES
Arquitecto – Magíster en Estudio y
Restauración de Monumentos Arquitectónicos

Carrera 7 No 17 – 01 Of. 919. Bogotá - Colombia
Tel: 334 58 24 / 622 56 58 - Cel: 310 310 68 38
E- MAIL: carloshgarzonarquitectos@gmail.com



9. REGISTRO FOTOGRAFICO



FOTOGRAFIAS DEL CONTEXTO



FOTOGRAFIAS DE ARCHIVO



FUENTE
DOCUMENTAL

SDP Y ESTA CONSULTORIA

BIBLIOGRAFIA

10. RESPONSABLE DEL INVENTARIO

ENTIDAD
CARLOS HUGO GARZON YEPES
Arquitecto Restaurador de Monumentos

Vo. Bo. DIRC. ESTUDIOS CARLOS HUGO GARZON YEPES

DILIGENCIO

ARQ. CARMEN ELENA GARZON MOSQUERA

REVISO

Vo. Bo. INTERVENTORIA SDP

FECHA DE ACTUALIZACION: Diciembre de